

CO-ORGANIZADO POR



FONDAZIONE
MENARINI

COORDINACIÓN CIENTÍFICA:

fedelat
FEDERACIÓN LATINOAMERICANA DE
ASOCIACIONES PARA EL ESTUDIO DEL DOLOR



FONDAZIONE
Paolo Procacci
FOUNDATION
Comprendere e curare il dolore
Understanding and curing pain

La Carga de Enfermedad del Dolor Musculoesquelético

19 y 20 de abril 2024 | JW Marriot Miraflores
Malecón de la reserva 615, Miraflores | Lima, Peru



PRESENTACIÓN

Las enfermedades musculoesqueléticas abarcan más de 100 patologías conocidas, pero la Carga Global de Enfermedad (GBD, por sus siglas en inglés) sólo ha estudiado las estimaciones de salud, morbilidad y mortalidad de la artritis reumatoide, gota, osteoartritis de cadera y rodilla y dolor de espalda y cuello. No obstante, existen pocos datos sobre otras entidades musculoesqueléticas relativamente frecuentes que engloban una amplia gama de patologías de base inflamatoria, autoinmune, articular, ligamentosa, tendinosa y muscular. La fibromialgia y la osteoporosis sirven como ejemplo de enfermedades musculoesqueléticas que tienen diferente base epidemiológica y distinta repercusión en la calidad de vida. Por ejemplo, en el caso de la osteoporosis, la carga de enfermedad sólo se ha medido asociada a las fracturas causadas por la baja densidad ósea.

El dolor es el síntoma común que afecta a todas las patologías musculoesqueléticas y provoca una restricción de la movilidad del paciente y limita su actividad física. Por lo tanto, la carga de enfermedad de la patología musculoesquelética proporciona una aproximación importante de la carga global del dolor. No obstante, esta forma de cuantificar la carga de enfermedad sólo mide el impacto del dolor como una consecuencia de la enfermedad y no mide directamente el impacto del dolor a pesar que es el síntoma que más condiciona la calidad de vida y de relación del paciente. Las estimaciones más recientes de la carga de enfermedad han demostrado que el dolor lumbar es la principal causa de años vividos con discapacidad en la mayoría de los países, y que la patología musculoesquelética es la principal causa de carga de discapacidad relacionada con las enfermedades no transmisibles.

La expectativa de vida de la población a nivel mundial está aumentando y la longevidad se ha convertido en el factor que más afecta a largo plazo las estimaciones de carga de enfermedad. Las dinámicas demográficas demuestran el rápido envejecimiento global de la población y este cambio es especialmente significativo en los países con bajos recursos. Durante los próximos años, y por primera vez en la historia de la humanidad, la población mundial mayor de 65 años superará a la población menor de 5 años, y dado que también aumenta con la edad la patología musculoesquelética, el dolor y la reducción de la actividad física asociada, es lógico prever un aumento significativo de la carga global de enfermedad asociada a la patología musculoesquelética.

Debido a las razones anteriormente mencionadas, la Fondazione Internazionale Menarini, con el apoyo científico de FEDELAT y la Fundación Paolo Procacci, ha decidido organizar un evento educativo exclusivamente dedicado al análisis de este interesante tema. La elección de Lima es particularmente adecuada, considerando las características logísticas de la ciudad, una metrópoli que alberga a un tercio de la población total de Perú y bien comunicada con todas las capitales de Latinoamérica.

Agradecemos a los profesores del comité organizador local sus aportaciones culturales y la asistencia de todos los profesionales sanitarios interesados en las importantes implicaciones del dolor musculoesquelético en la carga de enfermedad.

COORDINADORES CIENTÍFICOS

Profs. Elizabeth Díaz, Marco Narváez Tamayo y Giustino Varrassi

COORDINADORES DEL PROGRAMA CIENTÍFICO

Prof. Elizabeth Díaz

Prof. Marco Narváez

Presidente de FEDELAT



y

Prof. Giustino Varrassi

Presidente de la Fundación Paolo Procacci



CON LAS APORTACIONES DE:

Prof. Ricardo Plancarte

COMITÉ DE ORGANIZACIÓN LOCAL:

**Profs. Carla Alonso, María Berenguel, Moisés A. Charaja, Elizabeth Díaz,
Ian Falvy, Roger García, Eva Gutiérrez, Enrique Orillo, César Vela**

CO-ORGANIZADO POR:

Fundación Menarini

Centro Direzionale Milanofiori

I-20089 Rozzano (Milan, Italy)

Edificio L - Strada 6

Phone +39 02 55308110 - Fax +39 02 55305739

milan@fondazione-menarini.it

www.en.fondazione-menarini.it/Home

SECRETARÍA TÉCNICA

Collage S.p.A.

Via Umberto Giordano 55 - 90144 Palermo, Italy

Mobile Phone: +39 334 6233864

E-mail: marzia.scaglione@collage-spa.it

Website: www.collage-spa.it

La Carga de Enfermedad del Dolor Musculoesquelético

PROGRAMA

VIERNES, 19 DE ABRIL

MAÑANA DEL VIERNES 19 DE ABRIL

- 08.00 - 09.00 h. Inscripción
- 09.00 - 09.30 h. Bienvenida e introducción
Presidentes del Symposium
Fundación Menarini
Embajador de Italia en Perú
-
- 1ª SESIÓN - LA CARGA DE ENFERMEDAD DE LA OSTEOARTROSIS (OA): FISOPATOLOGÍA Y DIAGNÓSTICO**
Moderadores: **M. A. Charaja y M. Narváez Tamayo**
- 09.30 - 09.50 h. Nuevos conceptos en la fisiopatología de la OA
S. Coaccioli
- 09.50 - 10.10 h. Diagnóstico por la imagen en dolor articular agudo y crónico
S. García-Hirsh
- 10.10 - 10.30 h. Fisiopatología del dolor agudo y crónico
C. Gharibo
- 10.30 - 10.50 h. La utilización de la ecografía en el diagnóstico y seguimiento
V. Mayoral Rojals
- 10.50 - 11.00 h. Preguntas y respuestas
- 11.00 - 11.30 h. *Pausa y café*

La Carga de Enfermedad del Dolor Musculoesquelético

PROGRAMA

VIERNES, 19 DE ABRIL

2ª SESIÓN - LA CARGA DE ENFERMEDAD DE LA OSTEOARTROSIS (OA): TRATAMIENTOS ESPECIALES

Moderadores: **M. del Rosario Berenguel Cook, E. Gutiérrez**

- 11.30 - 11.50 h. Visco suplementación en el dolor de cadera y de rodilla
P. Castroman
- 11.50 - 12.10 h. Vertebroplastia percutánea en el dolor osteoporótico de columna
M. del Rocío Guillén Núñez
- 12.10 - 12.30 h. Implicaciones clínicas de las cementoplastias en dolor
R. Plancarte Sánchez
- 12.30 - 13.00 h. Preguntas y respuestas
- 13.00 - 14.00 h. *Comida*

TARDE DEL VIERNES 19 DE ABRIL

3ª SESIÓN - FIBROMIALGIA: ENTRE EL MISTERIO CLÍNICO Y LA ENFERMEDAD DE MODA.

Moderadores: **E. Díaz Pérez, I. Falvy**

- 14.00 - 14.20 h. El punto de vista reumatológico de la fibromialgia
S. García-Hirsh
- 14.20 - 14.40 h. Criterios diagnósticos de la fibromialgia
P. Sarzi Puttini
- 14.40 - 15.00 h. Diagnóstico diferencial del dolor nociceptivo y nociplástico
J. Ablin
- 15.00 - 15.20 h. Tratamiento farmacológico de la fibromialgia
P. Geppetti
- 15.20 - 16.00 h. Preguntas y respuestas
- 16.00 - 16.30 h. *Pausa y café*
- 16.30 - 18.00 h. Conclusiones de la jornada de trabajo y mensajes para llevarse a casa
N. Rawal, G. Varrassi

MAÑANA DEL SÁBADO 20 DE ABRIL

4ª SESIÓN - DOLOR DE LA COLUMNA VERTEBRAL

Moderador: **E. Orillo, C. Vela**

09.30 - 09.50 h.

Dolor lumbar axial
C. Gharibo

09.50 - 10.10 h.

Dolor Cervical: Una entidad patológica en constante aumento
J. Velasco

10.10 - 10.30 h.

Dolor lumbar miofascial
P. Sarzi Puttini

10.30 - 10.50 h.

Intervencionismo en lumbalgia crónica
F. Piedimonte

10.50 - 11.00 h.

Preguntas y respuestas

11.00 - 11.30 h.

Pausa y café

TARDE DEL SÁBADO 20 DE ABRIL

5ª SESIÓN - ANALGESIA MULTIMODAL Y PROCESO DE CRONIFICACIÓN DEL DOLOR

Moderadores: **E. Gutiérrez,**
A. Vadalouca

- 11.30 - 11.50 h. Analgesia multimodal en dolor musculoesquelético
A. Montero
- 11.50 - 12.10 h. ¿Puede prevenirse el dolor crónico con un adecuado tratamiento del dolor agudo?
M. Narváez Tamayo
- 12.10 - 12.30 h. Impacto del ejercicio físico en el control del dolor musculoesquelético
C. Alonso
- 12.30 - 13.00 h. Preguntas y respuestas
- 13.00 - 14.00 h. *Comida*
- 14.00 - 16.00 h. Conclusiones de la jornada de trabajo y mensajes para llevarse a casa
R. García, G. Varrassi
- 16.00 - 20.00 h. El futuro del dolor musculoesquelético: Reunión de ponentes

La Carga de Enfermedad del Dolor Musculoesquelético

PROFESORADO

Jacob Ablin Korem Alhassan	Tel Aviv Sourasky Medical Center - Ichilov Tel Aviv-Yafo, Israel
Carla Gabriela Alonso Cueva	Reumatología. Universidad de Córdoba Córdoba, Argentina
María Berenguel Cook	Anestesiología, Universidad Nacional Federico Villarreal Lima, Perú
Carmen Cabrera Romero	Anestesiología, C&C Grupo de Servicios Especializados en Salud SAC Asociación Peruana para el Estudio del Dolor (IASP) Lima, Perú
Pablo Castroman	Departamento de Anestesiología Hospital Clinicas Manuel Quintela Montevideo, Uruguay
Moisés A. Charaja Vildoso	Anestesiología Instituto Nacional de Salud del Niño-San Borja Lima, Perú
Stefano Coaccioli	Jefe del Departamento de Medicina Interna, Reumatología y terapia del Dolor. Hospital General Santa María Terni, Italia
María Del Rocío Guillén Núñez	Medicina del Dolor y Cuidados Paliativos. Instituto Nacional de Cancerología Ciudad de Mexico, México
Elizabeth Díaz Pérez de Valtolina	Medicina Paliativa y Tratamiento del Dolor del Instituto Nacional de Enfermedades Neoplásicas Sociedad Peruana de Cuidados Paliativos (SPCP) Lima, Perú
Víctor Ignacio Espinoza Aranguren	Universidad Nacional de San Marcos Clínica del Dolor de Lima Lima, Perú

La Carga de Enfermedad del Dolor Musculoesquelético

PROFESORADO

Ian Falvy Bockos	Hospital Central de las Fuerzas Aéreas Peruanas Lima, Perú
Roger García Cruzalegui	Universidad San Martín de Porres. Clínica de la Luz Lima, Perú
Samira García-Hirsh	Departamento de Reumatología. Hospital Nacional Guillermo Almenara Irigoyen Lima, Perú
Pierangelo Geppetti	Profesor de Farmacología Clínica. Director del Departamento de Ciencias de la Salud de la Universidad de Florencia Florencia, Italia
Christopher Gharibo	Departamento de Anestesiología, Cuidados perioperatorios y Medicina del Dolor, NYU School of Medicine, NYU Langone Hospitals Center Nueva York, Estados Unidos
Eva Gutiérrez	Anestesiología Lima, Perú
Víctor Mayoral Rojals	Unidad del dolor del Hospital Universitario de Bellvitge Barcelona, España
Antonio Montero Matamala	Departamento de Anestesiología y Dolor Clínico, Hospital Universitario Arnau de Vilanova, Universidad de Lleida Lleida, España
Marco Antonio Narváez Tamayo	Coordinador Unidad del Dolor Hospital Obrero, National Health Fund Santa Cruz de la Sierra, Bolivia
Enrique Orillo	Presidente de la Asociación Peruana Para el Estudio del Dolor (ASPED) Lima, Perú

La Carga de Enfermedad del Dolor Musculoesquelético

PROFESORADO

Fabian César Piedimonte	Departamento de Neurocirugía Hospital de Clínicas “José de San Martín” Universidad de Buenos Aires Buenos Aires, Argentina
Ricardo Plancarte Sánchez	Clínica del Dolor del Instituto Nacional de Cancerología, Catedrático de Algología y de Tratamiento Intervencionista del Dolor de la Universidad Autónoma de México Ciudad de México, México
Narinder Rawal	Universidad de Örebro Örebro, Suecia
Piercarlo Sarzi Puttini	Profesor de Reumatología. Universidad de los estudios de Milán, Departamento de Reumatología, IRCCS Galeazzi Hospital de San Ambrosio Milan, Italia
Athina Vadalouca	Departamento de tratamiento del Dolor y Cuidados Paliativos. Centro Médico de Atenas Atenas, Grecia
Giustino Varrassi	Fundación Paolo Procacci Roma, Italia
César Vela Izquierdo	Maternidad Nacional de Lima Lima, Perú
Jaime Arturo Velasco Fortún	Hospital Obrero de Santa Cruz, Fundación nacional de salud Santa Cruz de la Sierra, Bolivia

La Carga de Enfermedad del Dolor Musculoesquelético

INSCRIPCIÓN - EVENTO HÍBRIDO



VÍA WEB Y/O APP - EVENTO HÍBRIDO

La inscripción presencial u online se realiza vía web o mediante App en el área reservada de la Fundación Menarini.

LA INSCRIPCIÓN ES GRATUITA.

INSCRIPCIÓN AL EVENTO DE FORMA PRESENCIAL:

Via web www.en.fondazione-menarini.it/Home

SI YA ESTÁ REGISTRADO EN EL ÁREA RESERVADA A PROFESIONALES SANITARIOS DE LA FUNDACIÓN MENARINI

1) Entre en la página del congreso seleccionado en:

www.en.fondazione-menarini.it/Home

2) Haga clic en “SUBSCRIBE TO RESIDENTIAL EVENT” e introduzca su email y contraseña.

3) Seleccione los días que desea asistir de forma presencial.

Tan pronto como complete los pasos anteriores, recibirá en su mail la confirmación de su inscripción con un CÓDIGO QR para acceder a las sesiones científicas.

SI TODAVÍA NO ESTÁ REGISTRADO EN EL ÁREA RESERVADA A PROFESIONALES SANITARIOS DE LA FUNDACIÓN MENARINI, LE ROGAMOS QUE SE **INSCRIBA GRATIS** SIGUIENDO LOS SIGUIENTES PASOS

1) Vaya a www.en.fondazione-menarini.it/Home y haga clic en “RESERVED AREA” (a la derecha de la página de inicio)

2) Inscríbese en “RESERVED AREA”, que se accede mediante el siguiente link:

www.en.fondazione-menarini.it/Home/Sign-up-the-Reserved-Area

3) Rellene los campos obligatorios solicitados y haga clic en “REGISTER” y espere a que se confirme su registro en la misma página en la que está y sin salir de ella. Una vez quede confirmado su registro, vuelva a la página de inicio dónde pondrá entrar en el “RESERVED AREA” con su mail y contraseña.

4) Visite la página del congreso de su interés en:

www.en.fondazione-menarini.it/Home

5) Confirme su inscripción haciendo click en “SUBSCRIBE TO RESIDENTIAL EVENT” e introduzca su mail y contraseña.

6) Seleccione los días que desea asistir de forma presencial.

Tan pronto como complete los pasos anteriores, recibirá en su mail la confirmación de su inscripción con un código QR para acceder a las sesiones científicas.

La Carga de Enfermedad del Dolor Musculoesquelético

INSCRIPCIÓN AL EVENTO PARA ASISTIR ON-LINE EN STREAMING

ON-LINE STREAMING

Vía web www.en.fondazione-menarini.it/Home

SI YA ESTÁ REGISTRADO EN EL ÁREA RESERVADA A PROFESIONALES SANITARIOS DE LA FUNDACIÓN MENARINI

1) Visite [la página del congreso](#) de su interés en:

www.en.fondazione-menarini.it/Home

2) Haga clic en “**SUBSCRIBE TO LIVE STREAMING**” e introduzca su mail y contraseña y haga clic en el campo “**ATTEND**”.

Los días 19 y 20 de abril podrá acceder gratuitamente on-line a todas las sesiones del congreso en LIVE STREAMING.

SI TODAVÍA NO ESTÁ REGISTRADO EN EL ÁREA RESERVADA A PROFESIONALES SANITARIOS DE LA FUNDACIÓN MENARINI, LE ROGAMOS QUE SE **INSCRIBA GRATIS** SIGUIENDO LOS SIGUIENTES PASOS:

1) Vaya a www.en.fondazione-menarini.it/Home y haga clic en “**RESERVED AREA**” (a la derecha de la página de inicio).

2) Inscríbese en “**RESERVED AREA**” que se accede mediante el siguiente link:

www.en.fondazione-menarini.it/Home

3) Rellene los campos obligatorios solicitados y haga clic en “**REGISTER**” y espere a que se confirme su registro en la misma página en la que está y sin salir de ella. Una vez quede confirmado su registro, vuelva a la página de inicio donde pondrá entrara en el “**RESERVED AREA**” con su mail y contraseña.

4) Visite [la página del congreso](#) de su interés en:

www.en.fondazione-menarini.it/Home

5) Confirme su inscripción haciendo clic en “**SUBSCRIBE TO LIVE STREAMING**”, abra la nota de privacidad y haga clic en el campo “**ATTEND**”.

Los días 19 y 20 de abril podrá acceder gratuitamente on-line a todas las sesiones del congreso en LIVE STREAMING.

La Carga de Enfermedad del Dolor Musculoesquelético

INSCRIPCIÓN A TRAVÉS DE LA APP DE LA FUNDACIÓN MENARINI



VIA FONDAZIONE MENARINI APP

Descárguese la App de la fundación Menarini haciendo clic aquí o escaneando el código QR:

www.en.fondazione-menarini.it/download-App-Fondazione-Menarini

INSCRIPCIÓN AL EVENTO PARA ASISTIR ON-LINE EN STREAMING

SI YA ESTÁ REGISTRADO EN EL ÁREA RESERVADA A PROFESIONALES SANITARIOS DE LA FUNDACIÓN MENARINI

Puede acceder directamente en la App con el mismo nombre de usuario y contraseña que utiliza en la página web. Por favor, visite la página del congreso de su interés y confirme su participación haciendo clic en “SUBSCRIBE TO LIVE STREAMING”.

Los días 19 y 20 de abril podrá acceder gratuitamente on-line a todas las sesiones del congreso en LIVE STREAMING.

SI TODAVÍA NO ESTÁ REGISTRADO EN EL ÁREA RESERVADA A PROFESIONALES SANITARIOS DE LA FUNDACIÓN MENARINI, LE ROGAMOS QUE SE INSCRIBA GRATIS SIGUIENDO LOS SIGUIENTES PASOS:

- 1) Haga clic en el icono de perfil situado en la esquina superior derecha y haga clic en **LOGIN**.
- 2) Haga clic en el botón “REGISTER” y rellene los campos obligatorios solicitados. Posteriormente introduzca su nombre de usuario (e-mail) y su contraseña elegida y haga clic en “LOGIN”. Desde ese momento ya estará inscrito en la App (podrá ver su nombre en el perfil de usuario en la esquina superior derecha)
- 3) Visite la página del congreso de su interés y confirme su inscripción haciendo clic en “SUBSCRIBE TO LIVE STREAMING”; abra la nota de privacidad y haga clic en confirmar.

Los días 19 y 20 de abril podrá acceder gratuitamente on-line a todas las sesiones del congreso en LIVE STREAMING.

INSCRIPCIÓN AL EVENTO DE FORMA PRESENCIAL

SI YA ESTÁ REGISTRADO EN EL ÁREA RESERVADA A PROFESIONALES SANITARIOS DE LA FUNDACIÓN MENARINI

Puede acceder directamente en la App con el mismo nombre de usuario y contraseña que utiliza en la página web. Por favor, visite la página del congreso de su interés y confirme su participación haciendo clic en “SUBSCRIBE TO RESIDENTIAL EVENT”. Este botón le dirigirá a la página web de la Fundación Menarini y haga clic en “SUBSCRIBE TO RESIDENTIAL EVENT” e introduzca su mail y contraseña.

SI TODAVÍA NO ESTÁ REGISTRADO EN EL ÁREA RESERVADA A PROFESIONALES SANITARIOS DE LA FUNDACIÓN MENARINI, LE ROGAMOS QUE SE INSCRIBA GRATIS SIGUIENDO LOS SIGUIENTES PASOS

- 1) Haga clic en el icono de perfil situado en la esquina superior derecha y haga clic en **LOGIN**.
- 2) Haga clic en el botón “REGISTER” y rellene los campos obligatorios solicitados. Posteriormente introduzca su nombre de usuario (e-mail) y su contraseña elegida y haga clic en “LOGIN”. Desde ese momento ya estará inscrito en la App (podrá ver su nombre en el perfil de usuario en la esquina superior derecha)
- 3) Visite la página del congreso de su interés y confirme su inscripción haciendo clic en “SUBSCRIBE TO LIVE STREAMING”; abra la nota de privacidad y haga clic en confirmar. Este botón le dirigirá a la página web de la Fundación Menarini y haga clic en “SUBSCRIBE TO RESIDENTIAL EVENT” e introduzca su mail y contraseña.

Por favor, si tiene alguna duda o requiere de cualquier información adicional, no dude contactar con nosotros a través del siguiente link:

www.en.fondazione-menarini.it/Home/Contact-Us

La Carga de Enfermedad del Dolor Musculoesquelético

INFORMACIÓN GENERAL

EVENTO

LENGUAJE OFICIAL

El lenguaje oficial del congreso es inglés, pero hay traducción simultánea en todas las sesiones.

HORARIO DEL EVENTO PRESENCIAL

La asistencia al evento es gratuita.

Los horarios son:

Viernes 19 de abril: De 8 a 18 h.

Sábado 20 de abril: De 9,30 a 18 h.

Por favor, tenga en cuenta que los horarios están reflejados en la zona horaria de Lima.

MEDIOS TÉCNICOS

Se dispone de todos los medios técnicos para facilitar proyecciones y presentaciones mediante computadora. Existe a disposición de los ponentes un centro de trabajo audiovisual con ordenadores con sistemas operativos Windows y Macintosh y elementos de proyección para comprobación y recepción de diapositivas. Se ruega a los ponentes que entreguen sus presentaciones a los técnicos de audiovisuales al menos una hora antes de su exposición.

COMIDAS Y CAFÉS

Las comidas y los cafés serán servidos en un área reservada para los asistentes próxima a las salas de sesiones.

CERTIFICADO DE ASISTENCIA:

Los certificados de asistencia a las sesiones se liberarán por solicitud y vía mail tras finalizar el congreso.



FONDAZIONE
MENARINI



www.en.fondazione-menarini.it

Todas las diapositivas y presentaciones estarán colgadas en nuestra página web 15 días después de finalizar el congreso.

CO-ORGANIZADO POR



FONDAZIONE
MENARINI

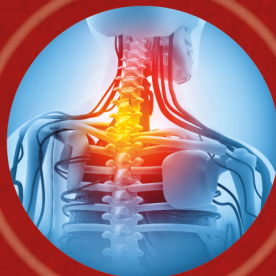
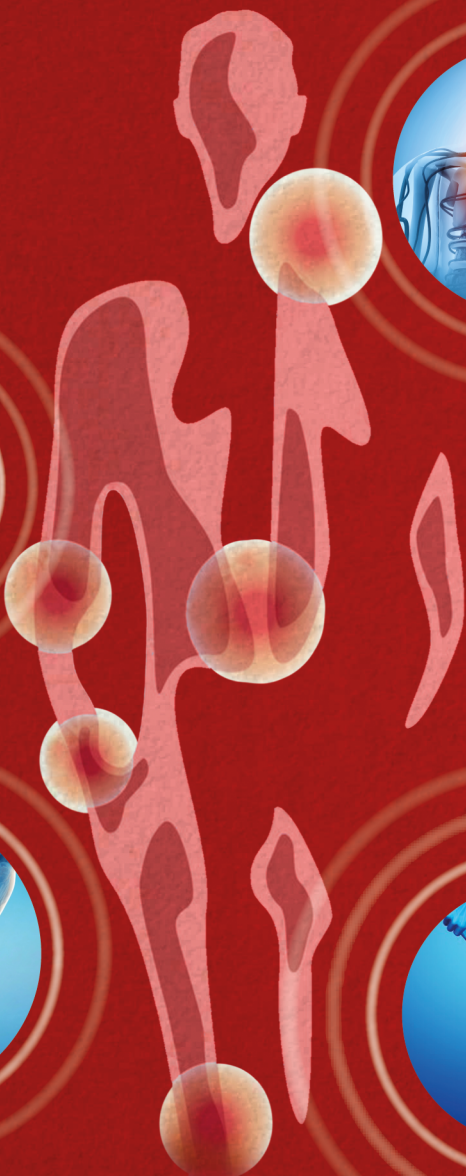

Escanea el Código QR y
descarga inmediatamente
la nueva APP.



Fundación
Menarini
también esta en 